CONGREGACIÓN MARIANA TRINITARIA

¡QUE TODO EMPIECE A CAMBIAR! CUAUTEPEC DE HINOJOSA ADMINISTRACIÓN 2020-2024

La Dirección de Desarrollo Social y Humano, con fundamento en las Reglas de Operación del Programa "Cambiando Cuautepec", emite la siguiente:

CONVOCATORIA

A la población del municipio de Cuautepec de Hinojosa, Hidalgo, a fin de que participen en el Programa, al tenor de lo siguiente:

1 Objetivo del programa

Contribuir a mejorar la calidad de vida de las personas, preferentemente, aquellas que tengan alguna carencia social a través de soluciones integrales.

2 Población objetivo

Familias que presentan carencias por acceso a la alimentación, espacios de calidad en la vivienda, servicios básicos y falta de acceso a la educación de calidad .

3 Tipos de apoyo

Los apoyos otorgados se dividen en 5 componentes, en los que CMT participa con una aportación.

COMPONENTE DE ALIMENTACIÓN

▸ Leche en fórmula

▸ Leche líquida

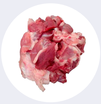

▸ Proteína cárnica

CMT	BENEFICIARIO	CMT	BENEFICIARIO
Del 37% al 42%	Del 57% al 62%	50%	50%

Monto aproximado

COMPONENTE DE EDUCACIÓN

▸Calzado escolar

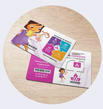

▸Plan de conectividad

▸Equipos tecnológicos

CMT	BENEFICIARIO	CMT	BENEFICIARIO
77 %	23%	A consultar	A consultar

Monto aproximado

Componente de inclusión productiva y financiera

▸Aspersoras

▸Tolvas

▸Tanques de almacenamiento

CMT	BENEFICIARIO
Del 28% al 41%	Del 58% al 61%

Monto aproximado

Componente de vivienda

▸ Cemento y mortero

▸ Pintura, impermeabilizante, sellador, esmalte y disolvente

CMT	BENEFICIARIO
Del 33% al 64%	Del 41% al 66%

Monto aproximado

Componente de agua

▸Tinaco tricapa y bicapa

▸Cisterna

▸Biodigestor

▸Calentador solar

▸Tamboplas

CMT	BENEFICIARIO
41%	58%

Monto aproximado

Requisitos

- Copia de identificación oficial
- Copia del Comprobante de domicilio
- Copia de la CURP
- Número telefónico
- Copia de RFC*

*Nota: Requisito obligatorio para el componente de conectividad.

Contacto de atención

Para ser beneficiario del Programa comunicate a:

- (775) 770 36 18
- Dsocial@cuautepechidalgo.gob.mx
- Calle Juárez #101, tercer piso, Dirección de Desarrollo Social y Humano, Cuautepec de Hinojosa, Hidalgo.

Vigencia

La convocatoria tendrá vigencia durante el ejercicio fiscal 2022.

Consideraciones generales

El aviso de privacidad y la protección de recursos en época electoral serán consultados en las reglas de operación del programa publicado en:

Click aquí

Si identificas malas praticas

Envía las quejas o denuncias sobre las irregularidades cometidas en el manejo del Programa.

cmt@cmt.org.mx